

Mobbi - Lume

Áreas:

Área Bruta total: 24,28 m²

Área Útil Total: 17,96 m²

Módulo Livre

Área Bruta: 24,28 m²

Área Útil: 17,96 m²

Varanda Coberta: 3,54 m²

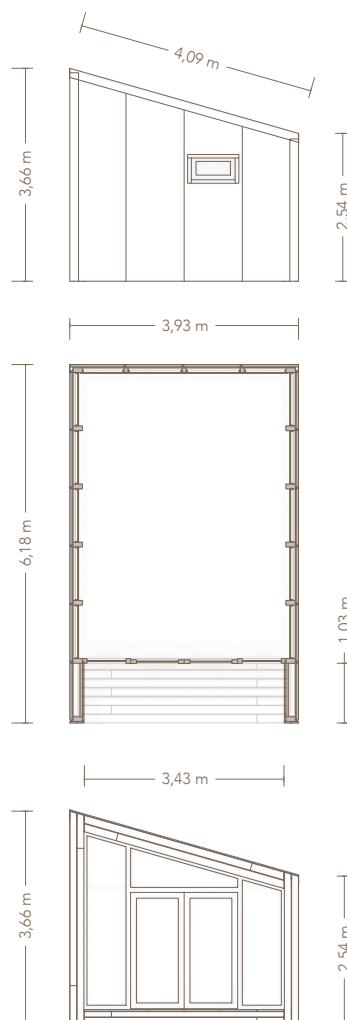

Descrição Técnica e Comercial

Composição: um módulo sem configuração interior

Construção: Estrutura em vigas de madeira lamelada, revestida por painéis estruturais OSB e manta de controlo de vapor. Enchimento de lã mineral ecológica conferindo elevado nível de isolamento térmico e acústico.

Revestimentos:

- Exterior: Painel isotérmico de face metálica micronervurado com fixação oculta.
- Interior: apanelado em contraplacado marítimo de bétula (paredes e tetos), pavimento vinílico.

Caixilharias: Alumínio com corte térmico e vidro duplo.

Equipamentos Incluídos:

- Módulo: Iluminação inteligente em led e tomadas.
- Varanda: Deck em madeira tratada, iluminação led inteligente e tomada exterior.

Infraestrutura: Instalação elétrica básica com iluminação inteligente em led e tomadas.

Exclusões: Ligações as redes de abastecimento públicas.

Serviço sob consulta: Licenças, fundações, transporte e grua.

Prazos: 90 dias úteis de produção + 10 dias úteis de montagem.

Garantias: 5 anos estrutura, 2 anos equipamentos.

Pagamentos:

- reserva: 3.000€
- Entrada: 25%
- Intermédio: 50%
- Conclusão: 25%

Valor desde: 33.650,00€, acrescido de iva à taxa legal em vigor.